БАНК ПОРТАЛ

ЗАТВЕРДЖЕНО
Рішенням Наглядової Ради АТ «БАНК «ПОРТАЛ» від 26.09.2023 р.
Протокол № 2023/09/26/1
Голова Наглядової Ради І.В. Алейнікова

ОРГАНІЗАЦІЙНА СТРУКТУРА АКЦІОНЕРНОГО ТОВАРИСТВА «БАНК «ПОРТАЛ»
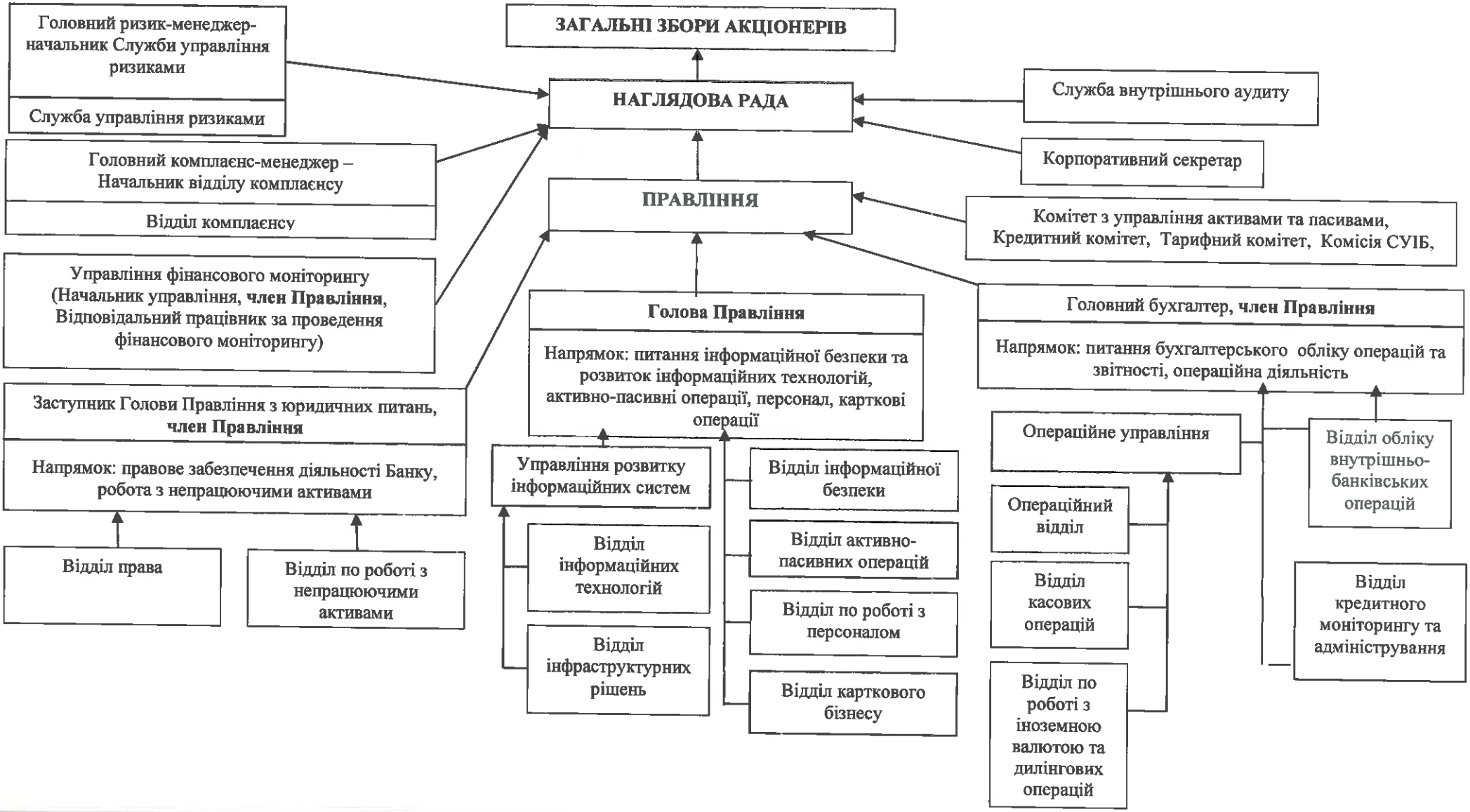
(Діє з 27 вересня 2023 року)